



۱۱۱۱۱۱۱۱  
 ۱۱۱۱۱۱۱۱  
 ۱۱۱۱۱۱۱۱  
 ۱۱۱۱۱۱۱۱  
 ۱۱۱۱۱۱۱۱

Joint S. Registrar  
 Mustafabad  
 29/5/15

1975  
25/5/15

ॐ

गणेश

ॐ नमो भगवते वासुदेवाय

ॐ नमो भगवते वासुदेवाय

ॐ नमो भगवते वासुदेवाय

214

11/11/2011  
1408

हिच्चा नामा अराजी तदादी 8 कनाल । मरला वाका मोजा गधौली हदबस्त  
न. 437 तहसील जगाधरी जिला यमुनानगर ।

मालियत: 14, 10, 000/- रुपये, कलक्टर रेट: 14, 00, 000/- रुपयेप्रति एकडा।

अस्टाम्म मु. 42300/- रुपये, जो कि बहुर बैक रसीद न. जी. एस्. आर./001:

दिनांक 19-9-2011 जारीकर्ता भारतीय स्टेट बैंक शाखा जगाधरी

जिला यमुनानगर द्वारा अदा की गई है।

पेज: 2 शब्द 300

शापथ पत्र।

1- हिच्चा नामा अराजी तदादी 8 कनाल । मरला वाका मोजा गधौली  
दानकर्ता.

..2

डीड संबंधी विवरण	
प्रमाण पृष्ठ	डीड का नाम GIFT OUTSIDE MC AREA
पृष्ठ	तहसील/सब-तहसील मुस्तफाबाद
नवा	गांव/शहर गधौली
धन संबंधी विवरण	
राशि जिस पर स्ट्याम्प ड्यूटी लगाई	1,410,000.00 रुपये
स्ट्याम्प ड्यूटी की राशि	42,300.00 रुपये
रजिस्ट्रेशन फीस की राशि	10,000.00 रुपये
पेस्टिंग शुल्क	3.00 रुपये

Drafted By: Sham Singh

यह प्रलेख आज दिनांक 19/09/2011 दिन सोमवार समय 16:00:00 बजे श्री/श्रीमती/कुमारी इन्द्रपाल सिंह पुत्र/पुत्री/पत्नी श्री/श्रीमती/कुमारी राजिन्द्र कुमार निवासी #111, सत्तपुरायमुनानगर द्वारा पंजीकरण हेतु प्रस्तुत किया गया।

हस्ताक्षर प्रस्तुतकर्ता

श्री इन्द्रपाल सिंह

उप/सयुक्त पंजीयन अधिकारी  
मुस्तफाबाद

उपरोक्त दानकर्ता व श्री/श्रीमती/कुमारी सतपाल सिंह, प्रधान ट्रस्ट दानपत्र हाजिर है। प्रस्तुत प्रलेख के तथ्यों को दोनों पक्षों ने सुनकर तथा समझकर स्वीकार किया। दोनों पक्षों की पहचान श्री/श्रीमती/कुमारी लखमीर चन्द नम्बरदार पुत्र/पुत्री/पत्नी श्री निवासी मुस्तफाबाद व श्री/श्रीमती/कुमारी गगन कुमार पुत्र/पुत्री/पत्नी श्री/श्रीमती/कुमारी मदन लाल निवासी मुस्तफाबाद ने की। साक्षी नः 1 को हम नम्बरदार/अधिवक्ता के रूप में जानते हैं तथा वह साक्षी नः 2 की पहचान करता है।

दिनांक 19/09/2011

Joint Sub Registrar  
Mustafabad

उप/सयुक्त पंजीयन अधिकारी  
मुस्तफाबाद



तहसील जगाधरी जिला यमुनानगर ।

- 2- रकबा किस्म चाही है।
- 3- रकबा मे कोई निग्रण नहीं है।
- 4- रकबा प्राईमलैण्ड नहीं है।
- 5- रकबा पर कोई ल्टे नहीं है।
- 6- ~~रकबा~~ <sup>हिब्बानामा</sup> कलक्टर रेट अनुसार सही है।

May 19/11  
1409

- 7- ~~रकबा~~ हिब्बानामा पर रु. 42300/- रुपये अस्तामल फीस अदा की गई है।
- 8- कलक्टर रेट/ अस्तामल फीस मे कमीबेशी वा रकबा पर वाद-विवाद का म दान कर्ता स्वयं जिम्मेदार होगा ।

=====

मे कि इन्तुपानि सिद्ध पुत्र श्री चौ० राजिन्द्र कुमार निवासी जमान न. 111  
 तन्नापुरा यमुनानगर उप चेकरमैन, चौ० तैदराज सूरुकेवाल एण्ड चैरीटेबल ट्रस्ट, 111  
 तन्नापुरा यमुनानगर जिला यमुनानगर का हूँ। जो कि अराजी सहायी ० कनाल  
 मरला वादका सीमा गयीली अनुसार मरला सहायी मात 200/200 रुप्य भुक्तवाल  
 न. 1420 दिव्य देवत/इ सिती न. 96/124 सिन सहाय न. 16/2/2 सिन उत्तर  
 8-17

वा सहाय न. 16/3, सिन उत्तर कुल रकबा ० कनाल । स वा सक्रियत वा मकबुजा  
 बतोरबडानाकाशत 6-15  
 चौ० तैदराज सूरुकेवाल एण्ड चैरीटेबल ट्रस्ट, 111, तन्नापुरा यमुनानगर की है। जो कि  
 अराजी हक प्रकार के भार से पाक वा ताफ है। सही पर रहन बय वा अन्य किसी  
 प्रकार से इस्तारित नहीं है। मे उपरोक्त ट्रस्ट का उप चेकरमैन हूँ तथा मुझे बरूर  
 प्रस्ताव दिनांक 19-9-2011 उपरोक्त अराजी को मुक्तफिल करने के अधिकार है। अब  
 मेने उपरोक्त अराजी ० कनाल । मरला सहित हक रास्ता वा बाकि कुल हकुक जितकी  
 मातियत रु. 14, 10, 000/- रुपये बनती है बिना किसी प्रतिफल के सरदारनी  
 कर्म कीर सूरुकेवाल एण्ड चैरीटेबल ट्रस्ट गधीली तहसील जगाधरी जिला यमुनानगर को  
 कतई तीर से हिब्बा वा बक्षीश कर दी है। कब्जा मौका पर करा दियाहै। आज के  
 बहिब्बाकतई

Handwritten mark

29/5/15

Reg. No.  
2142

Reg. Year  
2011-2012

Book No.  
1



समकर्म



समकर्म



गवाह



तहसीलदार

नाम

पदनाम

नाम

समकर्म का पदनाम

गवाह 1- सखीनंदन

गवाह 2- राम कुमार

Attestd  
Joint Sub Regis.  
Mustafabad  
29/5/15



बाद अराजी हजा से चीठ लेखराज एजुकेशनल एण्ड चैरीटेबल ट्रस्ट ।।।, सन्तपुरा यमुनानगर का कोई वास्ता नहीं होगा। आज के बाद अराजी पूर्ण रूप से सरदारनी कर्म कौर एजुकेशनल एण्ड चैरीटेबल ट्रस्ट गधीली की मलकियत होगी । कोई लेन देन नहीं हुआ और ना ही होगा। आज के बाद उपरोक्त ट्रस्ट अराजी हजा की पूर्ण रूप से स्वामी होगी । उपरोक्त ट्रस्ट अराजी हजा से शिक्षा के लिए कोई भवन निर्माण करे, खेले-कूद आदि के लिए ग्राउण्ड बनाने या शिक्षा के लिए किसी प्रकार से प्रयोग करे उसे अराजी हजा के सभी अधिकार प्राप्त होंगे। इन्तकाल हिब्बा तत्कालीक करा हुं। चुस्त मलकियत का जिम्मेदार मैं स्वयं/ चीठ लेखराज एजुकेशनल एण्ड चैरीटेबल ट्रस्ट, यमुनानगर रहूंगा/रहेगी । अतः हिब्बा नामा लिख दिया है कि प्रमाण रहे वा तमब वा कसम अर्थात् दिनांक 19-9-2011

हिब्बाकर्ता,

चीठ लेखराज एजुकेशनल एण्ड चैरीटेबल  
 ट्रस्ट, ।।।, सन्तपुरा यमुनानगर  
 द्वारा श्री इन्द्रधारा सिंह  
 उप देखरमैने.

गवाह-1 श्री नमो 102  
 जयपाल चंद जयपाल  
 मुस्ताफाबाद

Joint Sub Registrar  
Mustafabad

22/9/11

सामनायक

सरदारनी कर्म कौर एजुकेशनल  
 एण्ड चैरीटेबल ट्रस्ट गधीली  
 बजरिया- सतपालसिंह  
 प्रधान

गवाह-2

श्रीमान जयपाल सिंह  
 श्रीमान जयपाल सिंह



Reg. No.	Reg. Year	Book No.
2142	2011-2012	1

प्रमाण-पत्र

प्रमाणित किया जाता है कि यह प्रलेख क्रमांक 2,142 आज दिनांक 19/09/2011 को बही न: 1 जिल्द न: 31 के पृष्ठ न: 81 पर पंजीकृत किया गया तथा इसकी एक प्रति अतिरिक्त बही सख्या 1 जिल्द न: 455 के पृष्ठ सख्या 23 से 24 पर चिपकाई गयी। यह भी प्रमाणित किया जाता है कि इस दस्तावेज के प्रस्तुतकर्ता और गवाहों ने अपने हस्ताक्षर/निशान अंगुठा मेरे सामने किये है ।

दिनांक 19/09/2011

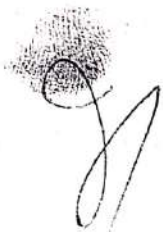
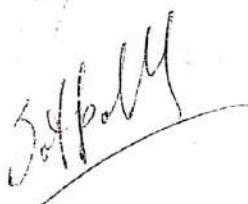
उप/सयुक्त पंजीयन अधिकारी  
मुस्तफाबाद

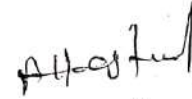

Joint Sub Registrar  
Mustafabad

29/5/15



PRODUCED BY AN AUTODESK EDUCATIONAL PRODUCT

PRODUCED BY AN AUTODESK EDUCATIONAL PRODUCT

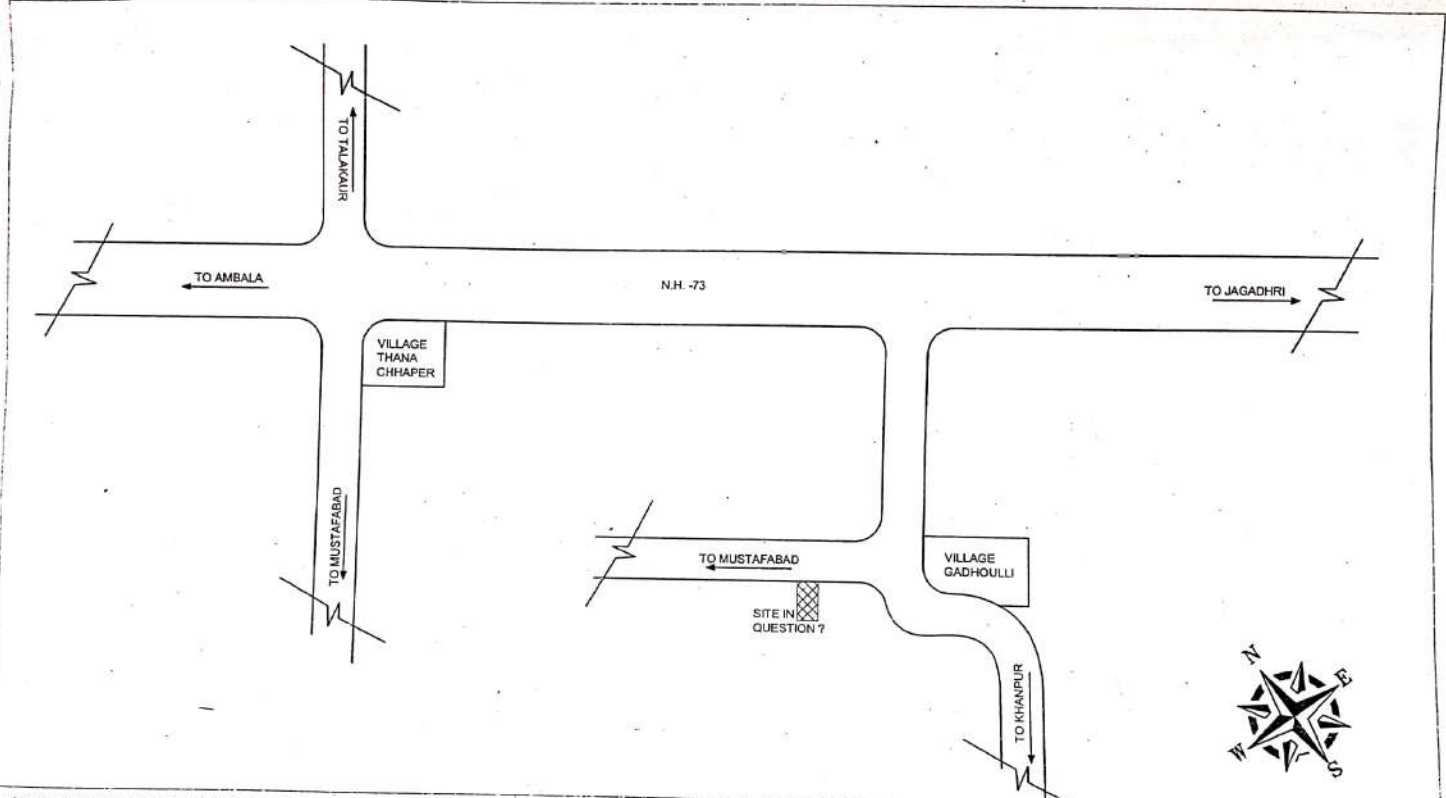

SITE LAYOUT PLAN / KEY PLAN FOR  
 YAMUNA INSTITUTE OF EDUCATION  
 (B.ED COURSE) (KH. NO. 16//2/2 , 16//3 )  
 AT VILL. - GADHOLI TEH.- JAGADHRI  
 DISTT. -YAMUNA NAGAR

AREA DETAIL :-

TOTAL LAND AREA = 4073.00 Sq Mts

बलवि-9 कोर  
 सरपंच

ग्राम पंचायत, मन्डौली-437

पंचायत समिति, (बि० नगर)

*[Signature]*

PRESIDENT  
 YAMUNA INSTITUTE OF EDUCATION  
 VILL. GADHOLI (YAMUNA NAGAR)

*[Signature]*

ARCHITECT

PRODUCED BY AN AUTODESK EDUCATIONAL PRODUCT

PRODUCED BY AN AUTODESK EDUCATIONAL PRODUCT

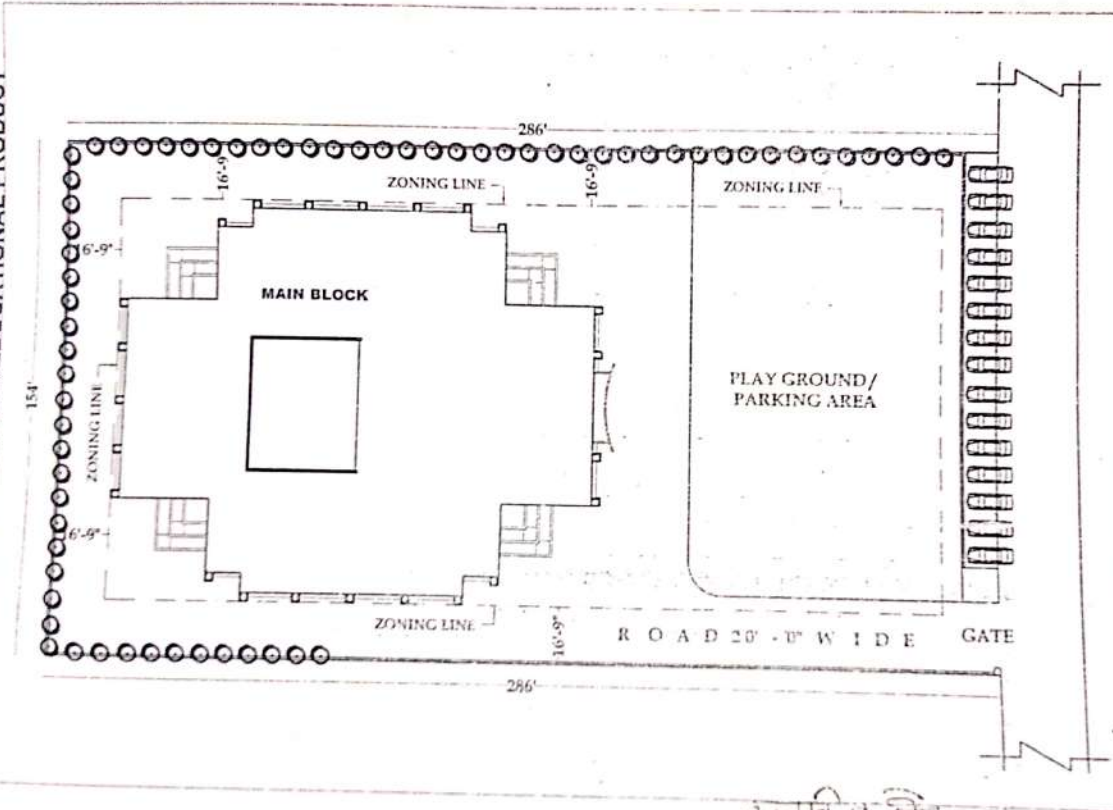

**MASTER LAYOUT PLAN FOR  
YAMUNA INSTITUTE OF EDUCATION  
(B.ED COURSE) (KH. NO. 16/2/2, 16/3 )  
AT VILL - GADHOLI TEH- JAGADHRI  
DISTT. -YAMUNA NAGAR**

**AREA DETAIL :-**

TOTAL LAND AREA = 4073.00 Sq Mts

**TOTAL BUILT UP AREA :-**

GROUND FLOOR AREA = 1253.20 Sq Mts  
 FIRST FLOOR AREA = 1253.20 Sq Mts  
 SECOND FLOOR AREA = 1253.20 Sq Mts  
 THIRD FLOOR AREA = 1253.20 Sq Mts  
 TOTAL AREA = 5012.80 Sq Mts

**TOTAL CARPET AREA :-**

GROUND FLOOR AREA = 1116.49 Sq Mts  
 FIRST FLOOR AREA = 1126.55 Sq Mts  
 SECOND FLOOR AREA = 1131.97 Sq Mts  
 THIRD FLOOR AREA = 1130.46 Sq Mts  
 TOTAL AREA = 4505.47 Sq Mts

*[Signature]*

*[Signature]*

ARCHITECT

OWNER  
 VILL. GADHOLI

MASTER LAYOUT PLAN

बे लविण्ड कोर  
 सर्विस

कम नं. 437  
 रायपुर गुजरात (20 नगर)

PRODUCED BY AN AUTODESK EDUCATIONAL PRODUCT



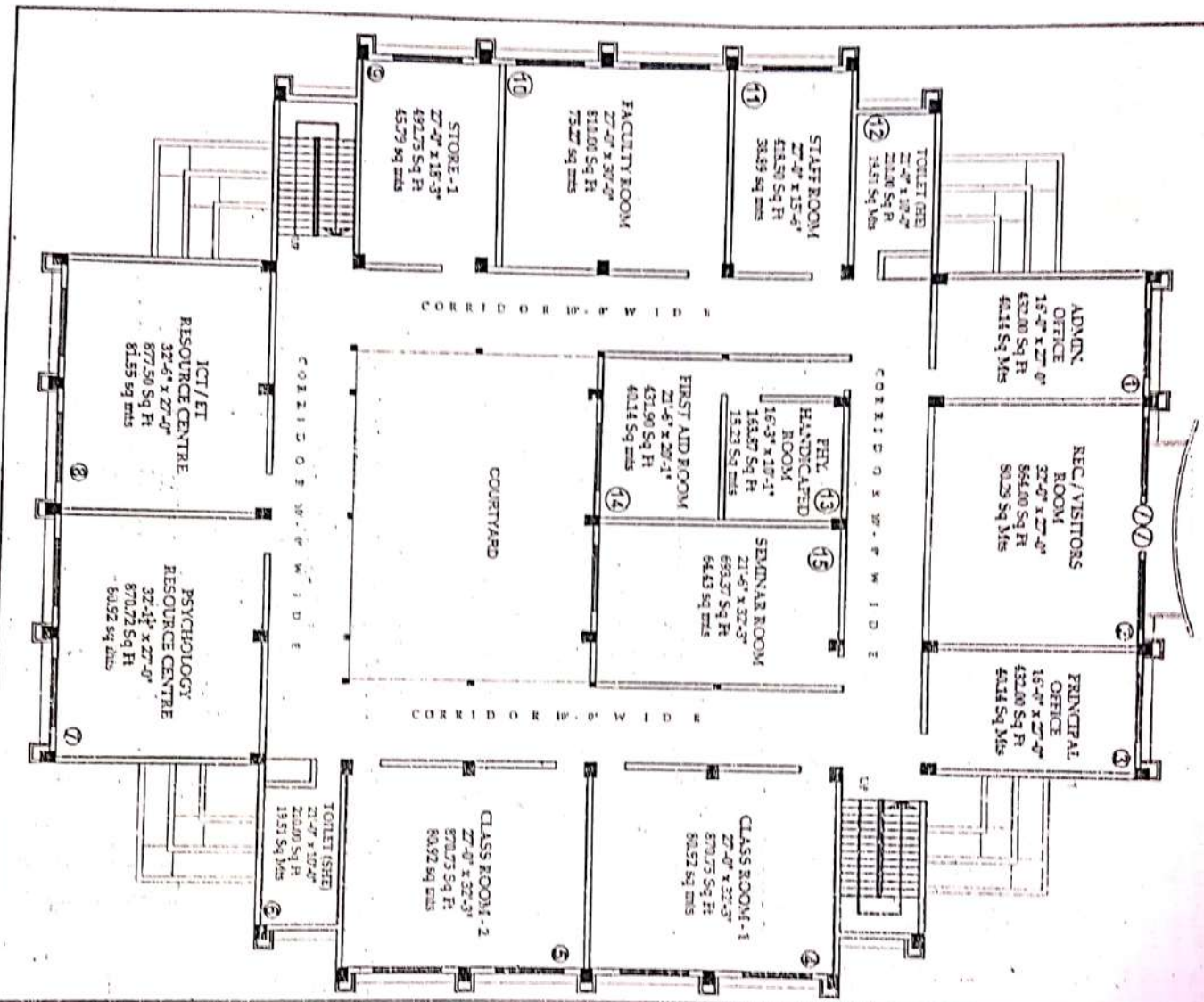

GROUND FLOOR PLAN FOR  
YAMUNA INSTITUTE OF EDUCATION  
(B.ED COURSE) (KH. NO. 14/22, 14/3 )  
AT VILL. - GADHOLI TEH. - JAGADHRI  
DIST. - YAMUNA NAGAR

AREA DETAIL -> (GROUND FLOOR AREA)

CARPET AREA = 111649 sq mtr

BUILT UP AREA = 129320 sq mtr

RNO	DESCRIPTION	AREA	AREA (SQ FT) ACTUAL
1	ADMIN OFFICE	16'-0" x 27'-0"	4314
2	REC./VISITORS RM	27'-0" x 27'-0"	8129
3	PRINCIPAL OFFICE	16'-0" x 27'-0"	4314
4	CLASS ROOM - 1	27'-0" x 27'-0"	8129
5	CLASS ROOM - 2	27'-0" x 27'-0"	8129
6	TOILET (M/F)	21'-0" x 10'-0"	2100
7	PSYCHOLOGY RESOURCE CENTRE	22'-0" x 27'-0"	8129
8	ICT RESOURCE CENTRE	22'-0" x 27'-0"	8129
9	LABORATORY USE	27'-0" x 18'-0"	4879
10	FACILITY ROOM	27'-0" x 27'-0"	8129
11	STAFF ROOM	27'-0" x 15'-0"	4050
12	TOILET (M/F)	21'-0" x 10'-0"	2100
13	PHY. HANDICAPPED ROOM	16'-0" x 10'-0"	1600
14	SUPPORTS & FIRST AID RM	21'-0" x 15'-0"	4144
15	SEMINAR ROOM	21'-0" x 27'-0"	5673
STAIRS & CORRIDOR AREA			21124
TOTAL AREA			111649

ARCHITECT CAPSULE

GROUND FLOOR PLAN

*Handwritten signature*

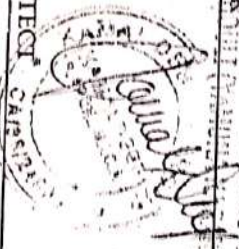

OWNER: THE YAMUNA INSTITUTE OF EDUCATION  
WOMEN'S EMPOWERMENT

2019-2020  
2019-2020  
2019-2020

PRODUCED BY AN AUTODESK EDUCATIONAL PRODUCT

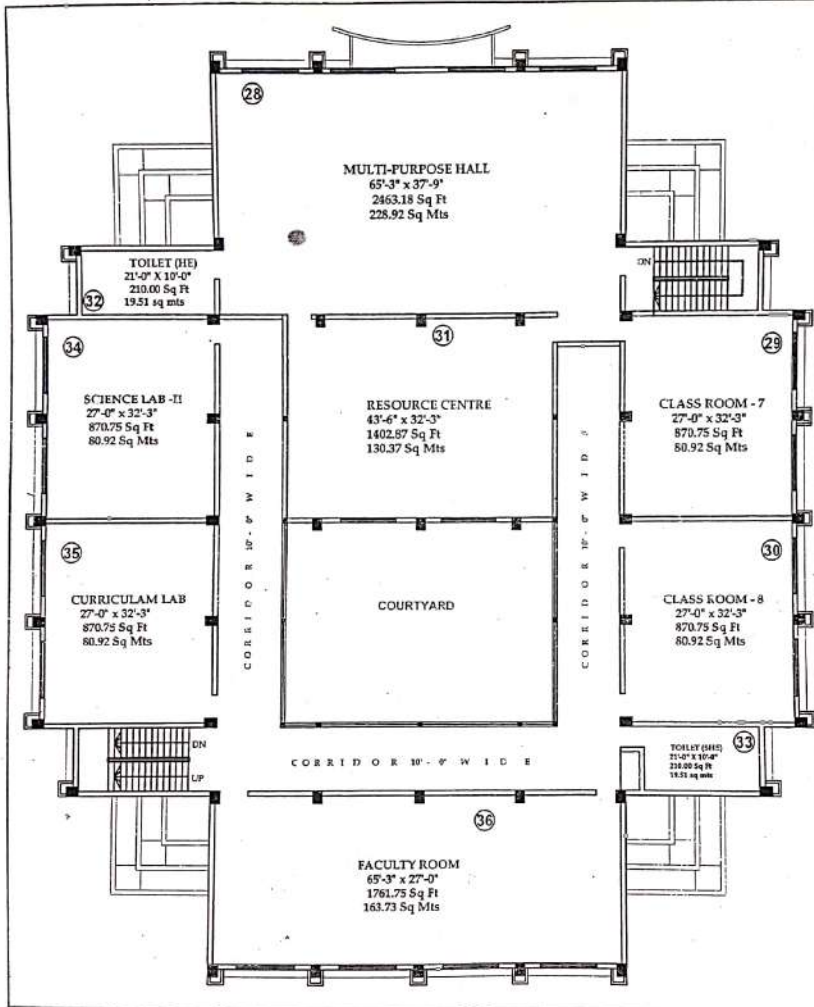

SECOND FLOOR PLAN FOR  
YAMUNA INSTITUTE OF EDUCATION  
(B.ED COURSE) (KH. NO. 16/2/2, 16/3 )  
AT VILL. - GADHOLI TEH.-JAGADHRI  
DISTT. -YAMUNA NAGAR

AREA DETAIL - (SECOND FLOOR AREA)

CARPET AREA = 1131.97 sq mt  
BUILT UP AREA = 1253.20 sq mt

R.NO.	DESCRIPTION	AREA	AREA (SQ. MTRS.) ACTUAL
28	MULTI-PURPOSE HALL	65'-3" x 37'-9"	228.82
29	CLASS ROOM - 7	27'-0" x 32'-3"	80.92
30	CLASS ROOM - 8	27'-0" x 32'-3"	80.92
31	RESOURCE CENTRE	43'-6" x 32'-3"	130.37
32	TOILET (HE)	21'-0" x 10'-0"	19.51
33	TOILET (HE)	21'-0" x 10'-0"	19.51
34	SCIENCE LAB - II	27'-0" x 32'-3"	80.92
35	CURRICULAM LAB	27'-0" x 32'-3"	80.92
36	FACULTY ROOM	65'-3" x 27'-0"	163.73
STAIRS & CORRIDOR AREA			248.78
TOTAL AREA			1131.97

*[Handwritten Signature]*

YAMUNA INSTITUTE OF EDUCATION  
VILL. GADHOLI (YAMUNA DISTT.)  
OWNER



ARCHITECT CA/82/24/00

SECOND FLOOR PLAN

बलापि-को  
सरपंच  
श्रीम पंचायत, गधोली-4  
खण्ड भुरतफाकद (सो

PRODUCED BY AN AUTODESK EDUCATIONAL PRODUCT

PRODUCED BY AN AUTODESK EDUCATIONAL PRODUCT



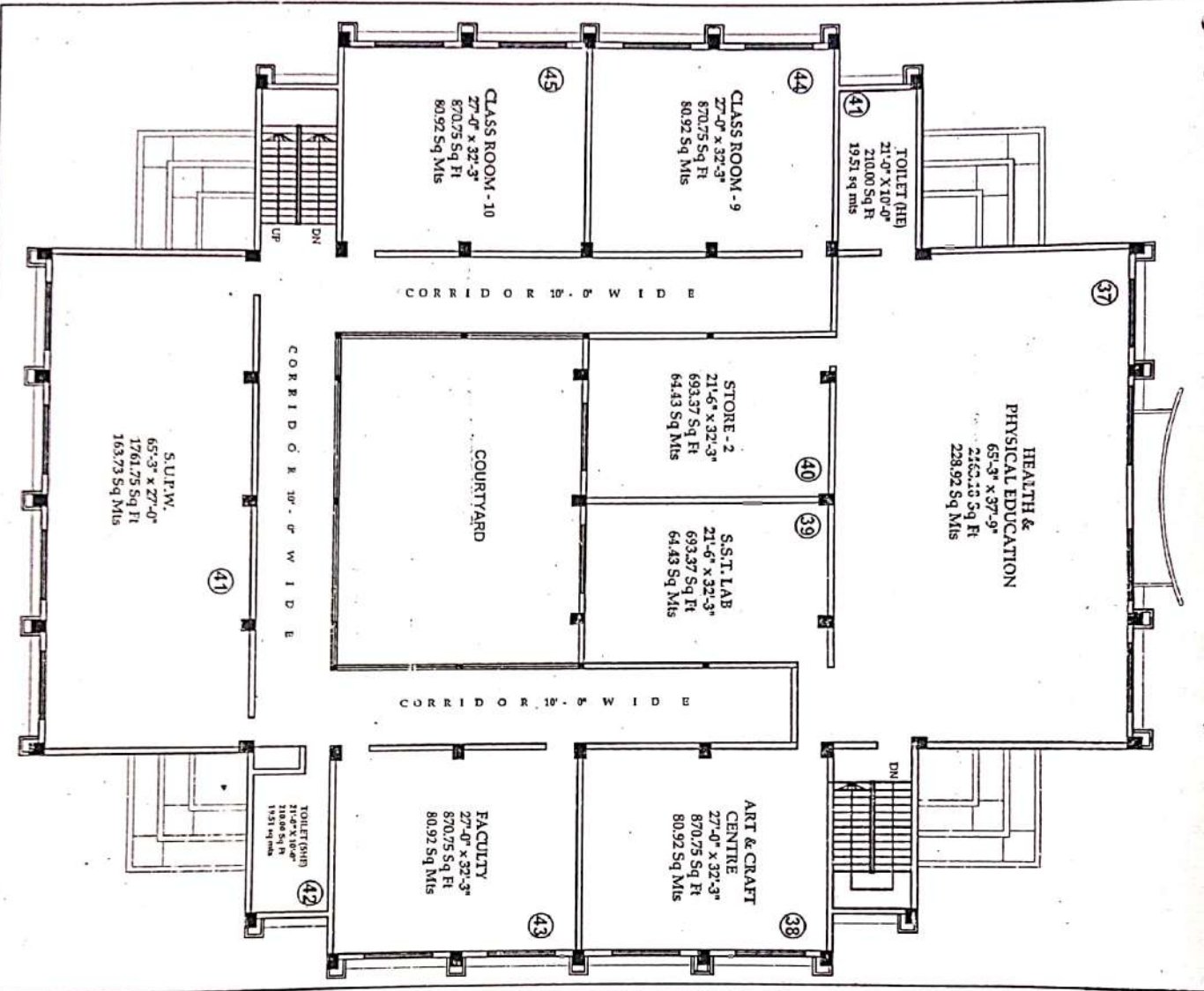

**THIRD FLOOR PLAN FOR**  
**YAMUNA INSTITUTE OF EDUCATION**  
 (B. ED COURSE) (KH. NO. 16/12, 16/3 )  
 AT VILL. - GADHOLI TEH. - JAGADHRI  
 DISTT. - YAMUNA NAGAR

**AREA DETAIL - (THIRD FLOOR AREA)**  
 CARPET AREA = 1130.46 sq mt  
 BUILT UP AREA = 1253.20 sq mt

R.NO.	DESCRIPTION	AREA	AREA (SQ. MTS.) ACTUAL
37	HEALTH & PHYSICAL EDU.	65'-3" x 37'-9"	228.92
38	ART & CRAFT CENTRE	27'-0" x 32'-3"	80.92
39	S.S.T. LAB	21'-6" x 32'-3"	64.43
40	STORE - II	21'-6" x 32'-3"	64.43
41	TOILET (HE)	21'-0" x 10'-0"	19.51
42	TOILET (HE)	21'-0" x 10'-0"	19.51
43	FACULTY	27'-0" x 32'-3"	80.92
44	CLASS ROOM - 9	27'-0" x 32'-3"	80.92
45	CLASS ROOM - 10	27'-0" x 32'-3"	80.92
46	S.U.P.W.	65'-3" x 27'-0"	162.73
STAIRS & CORRIDOR AREA			246.25
TOTAL AREA			1130.46

*J. P. Singh*  
 YAMUNA INSTITUTE OF EDUCATION  
 VILL. GADHOLI TEH. JAGADHRI  
 DISTT. YAMUNA NAGAR  
 OWNER

ARCHITECT  
 CA/S/812/L  
 QUALITY CONTROL  
 SACHIN MITAL  
 GROUND FLOOR

THIRD FLOOR PLAN

*Kamal*

# DESIGN GROUP

ARCHITECT, INTERIOR DESIGNERS, VALUERS, INDUSTRIAL DESIGNER

SCO. 34, COMMERCIAL BELT  
OPP. PANDIT AUTOMOBILES  
SECTOR 17, H.U.D.A  
JAGADHRI

A.R. KAMAL DEEP  
B. Arch. M.I.C.A  
CA/98/24000

### BUILDING COMPLETION CERTIFICATE

I Kamaldeep hereby certify that that the institution namely Yamuna Institute of Education situated at Village & Post office Gadhouli, Teshil Jagadhri, Distt. Yamuna Nagar (Haryana) - 133103 have personally inspected the land and building mentioned in the statement below and the same is based on the registered documents, data measurements and specifications found in the site.

1.	Name of the society/trust i.e. Management of the institution	Sardarni Karam Kaur Educational & Charitable Trust.
2.	The society/trust i.e. management of the institution is having the PAN/TAN No.	PAN No.: AALTS7883G
3.	Name of the institution	Yamuna Institute of Education
4.	A certificate from the competent authority to the effect that the society sponsoring the institution has transferred and vest the title of the land and building in the name of the institution as per clause 8(4)(iii) of the NCTE Regulations, 2014.  Note: Clause 8(4)(iii) of the NCTE Regulation, 2014 provides that "the society sponsoring the institution shall be required to transfer and vest the title of the land and building in the name of the institution within a period for six months from the date of issue of formal recognition order under sub-regulation (16) of Regulation 7. However, in case, the society fails to do so due to local laws or rules or bye-laws, it shall intimate in writing with documentary evidence, of its inability to do so."	The Trust shall transfer and vest the title of land and building in the name of the Institution within the period of six month from the date of issue of formal recognition by the N.C.T.E., Jaipur
5.	Location with khat/vkhasra/Street No./ Ward No., Name of the Place, Corporation/Municipality/Panchayat.	Khasra No. 16//2/2 and 16//3, Vill. Gadhouli, P.O. Gadhoula, Tehsil Jagadhri, Distt. Yamuna Nagar. Gram Panchayat, V.P.O. Gadhoula, Tehsil Jagadhri, Distt. Yamuna Nagar.
6.	Date of Registration of Land	19.09.2011
7.	Registered in the office of Sub-Registrar/Tehsildar with address:	SUB-REGISTRAR, MUSTAFABA).
8.	The location of the land of the institution is in a single plot or different plots	SINGLE PLOT.
9.	If the location of the land of the institution is not in a single plot the distance of different plots be mentioned.	NOT APPLICABLE.
10.	Type of ownership of land	GIFT DEED.
11.	Building plan approved by (address of Corporation /Municipality/ Panchayat/ any other Govt. Agency	SARPANCH, GRAM PANCHAYAT, VILL. GADHOULI, P.O. GADHOULA, DISTT. YAMUNA NAGAR.

(Continued on Page No. ....2....)



*Kamal*

**DESIGN GROUP**

ARCHITECT, INTERIOR DESIGNERS, VALUERS, INDUSTRIAL DESIGNER

SCO. 34, COMMERCIAL BELT  
OPP. PANDIT AUTOMOBILES  
SECTOR 17, H.U.D.A  
JAGADHRI

A.R. KAMAL DEEP  
B. Arch.M.I.C.A  
CA/98/24000

(...2...)

12.	Year of completion of construction of the building	2012 / 2015.		
13.	Purpose for which the building is being used	Presently this building is being used for B.Ed. Course and with the additional constructed area it will be used as a Composite College i.e. for B.Ed., B.A.B.Ed., B.Sc.B.Ed. and for D.El.Ed. courses.		
14.	Electricity connection No.	UIRVN		
	Telephone connection No.	01732 - 238912		
	Water connection No.	NOT APPLICABLE.		
15.	Total land area of the institution	8 Kanals 1 Marla.		
	Total built up area of the institution	5012.30 S.Mtrs. (i.e. 5013 Sq. Mtrs.)		
16.	Total land area earmarked for particular teacher training programme alongwith name of the course.	8 Kanals 1 Marla. (4973 sq. Mtrs.) for B.A.B.Ed., B.Sc.B.Ed. and D.El.Ed. Courses including B.Ed. course already running.		
	Total built up area earmarked for particular teacher training programme alongwith name of the course	5013 Sq. Mtrs. for B.A.B.Ed., B.Sc.B.Ed. and D.El.Ed. Courses including B.Ed. course already running.		
17.	Details of construction of building (Roofing - pl. mention RCC / Asbestos / Tiled / any other pl. Specify)  • (the column to be filled up in case the building of the institution is of more than one floor)		Area	Roofing
		Ground Floor	sqr.mtrs.	1253.20
		First Floor*	sqr.mtrs.	1253.20
		Second Floor*	sqr.mtrs.	1253.20
		Third Floor*	sqr.mtrs.	1253.20
	Total built up area	sqr.mtrs.	5012.80	
18.	Details of Land Use Certificate for Educational purposes from the concerned Govt. authorities/any other gov' local body details thereof.	Date of issue of Certificate: 22.06.2012 Issued by: Dist. Town & Country Planner, Yamuna Nagar.  Provisions of the law under which the concerned issuing authority is empowered for issuance of CLU as per State Govt. norms. As per State Govt. orders.		

On verification of the above on site, I hereby certify that:-

- i. The land & building of the institution is exclusively meant for running teacher training programme. The institution campus, building, furniture etc. is barrier free. There is no temporary structure, asbestos/tin sheet sheds available in the building. Safeguard against fire hazard has been provided in all parts of the building.
- ii. The building of the institution is constructed keeping in view the provisions and bye-laws of the building construction as per the Bureau of Indian Standards and the same is structural safe and secure to run the teacher training course.
- iii. The construction of the building is completed in all respects and the building is structurally sound to be used for Educational purposes and having the load bearing capacity as per the latest Indian Standards.

Signature with Seal

Name of the approved/ authorized Engineer/ Architect	KAMALDEEP
Designation	ARCHITECT
Office Address	S.C.O. 34, COMMERCIAL BELT, SECTOR - 17, HUDA, JAGADHRI, DISTT. YAMUNA NAGAR

(Continued on Page No. ....3....)

TEL: 01732 - 225A25(O), 228506(P)  
Mobile No. 9355 377956

*Kamal*  
**DESIGN GROUP**

ARCHITECT, INTERIOR DESIGNERS, VALUERS, INDUSTRIAL DESIGNER

SCO. 34, COMMERCIAL BELT  
OPP. PANDIT AUTOMOBILES  
SECTOR 17, H.U.D.A  
JAGADHRI

A.R. KAMAL DEEP  
B. Arch M.I.C.A  
CA/98/24000

(...3...)

Certified by the competent govt. authority/local govt. body

कलामि-डिजाइन  
सरपंच

ग्राम पंचायत, गधौली-437  
खण्ड मुस्तफाबाद (50 नगर)

Signature with Seal

Name of the competent authority	GRAM PANCHAYAT
Designation	SARPANCH
Office Address	V.P.O. GADHOULI, TEHSIL JAGADHRI, DISTT. YAMUNA NAGAR.

Countersigned by the authorized representative of the management of the institution.

Satpal Singh

SARDARNI KARAM KAUR EDUCATIONAL & CHARITABLE TRUST  
V.P.O. GADHOULI, TEHSIL JAGADHRI, DISTT. YAMUNA NAGAR.

Signature with Seal

Name of the authorized representative of the society/trust running the teacher training programme.	S. SATPAL SINGH
Designation	PRESIDENT
Name of the society/trust	SARDARNI KARAM KAUR EDUCATIONAL & CHARITABLE TRUST
Office Address	V.P.O. GADHOULI, TEHSIL JAGADHRI, DISTT. YAMUNA NAGAR.